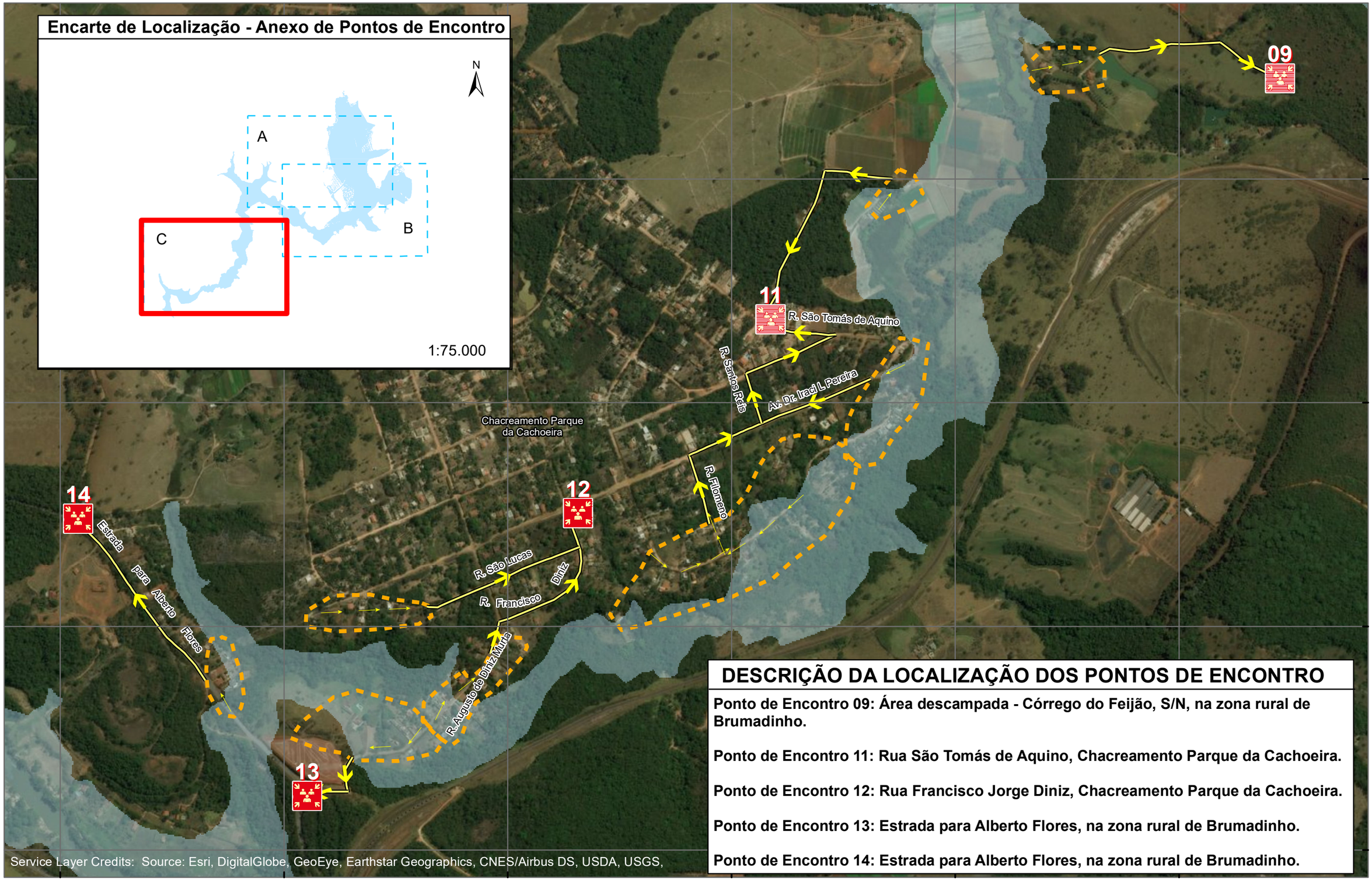

DESCRIÇÃO DA LOCALIZAÇÃO DOS PONTOS DE ENCONTRO

Ponto de Encontro 09: Área descampada - Córrego do Feijão, S/N, na zona rural de Brumadinho.

Ponto de Encontro 11: Rua São Tomás de Aquino, Chacreamento Parque da Cachoeira.

Ponto de Encontro 12: Rua Francisco Jorge Diniz, Chacreamento Parque da Cachoeira.

Ponto de Encontro 13: Estrada para Alberto Flores, na zona rural de Brumadinho.

Ponto de Encontro 14: Estrada para Alberto Flores, na zona rural de Brumadinho.

VALE

WALM

Rota de Fuga em Caso de Emergência - Anexo C
Parque da Cachoeira - Brumadinho/MG

Vide Mapa: WBH34-17-VALE-DES-0169

N

0 80 160 m

Ponto de Encontro

Indicação de Fluxo

Rota de Fuga

Setor de Direcionamento ao Ponto de Encontro

Mancha de Inundação